

1 PLANTA BAIXA  
1 : 75

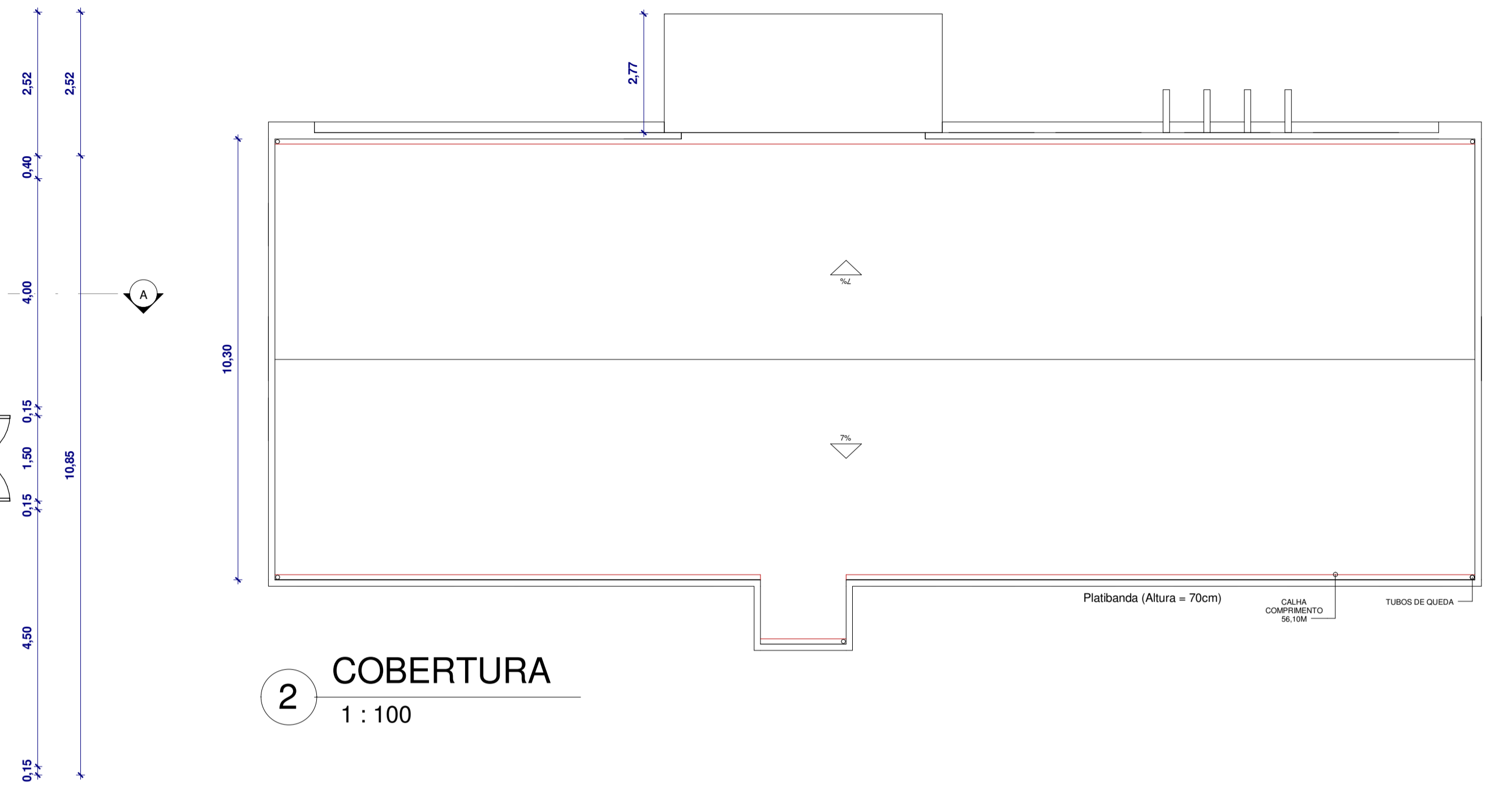

2 COBERTURA  
1 : 100

- LEGENDA
- EXISTENTE
  - A CONSTRUIR
  - A DEMOLIR
  - REVESTIMENTO CERÂMICO NOS CORREDORES DE CIRCULAÇÃO H= 1,60M (COMPRIMENTO 73,00M)
  - REVESTIMENTO CERÂMICO NOS SANITÁRIOS E DML H= 2,80M (COMPRIMENTO 74,88M)

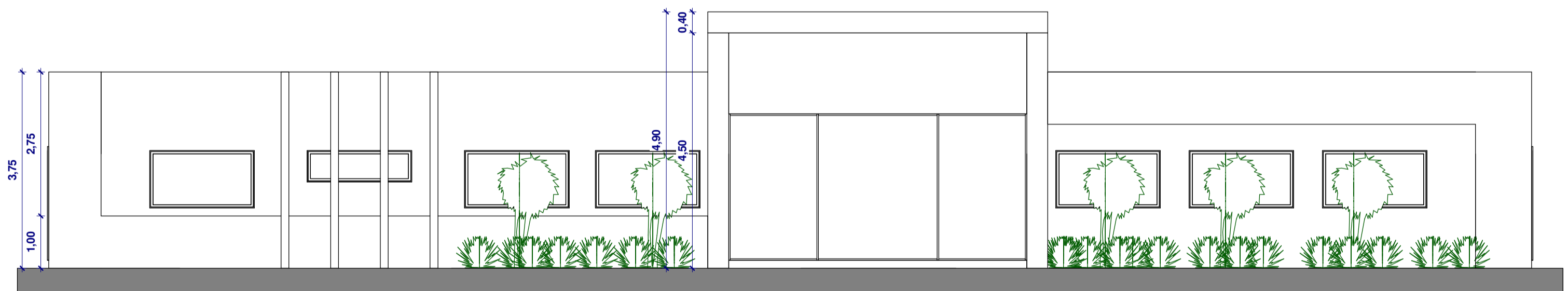

4 FACHADA  
1 : 75

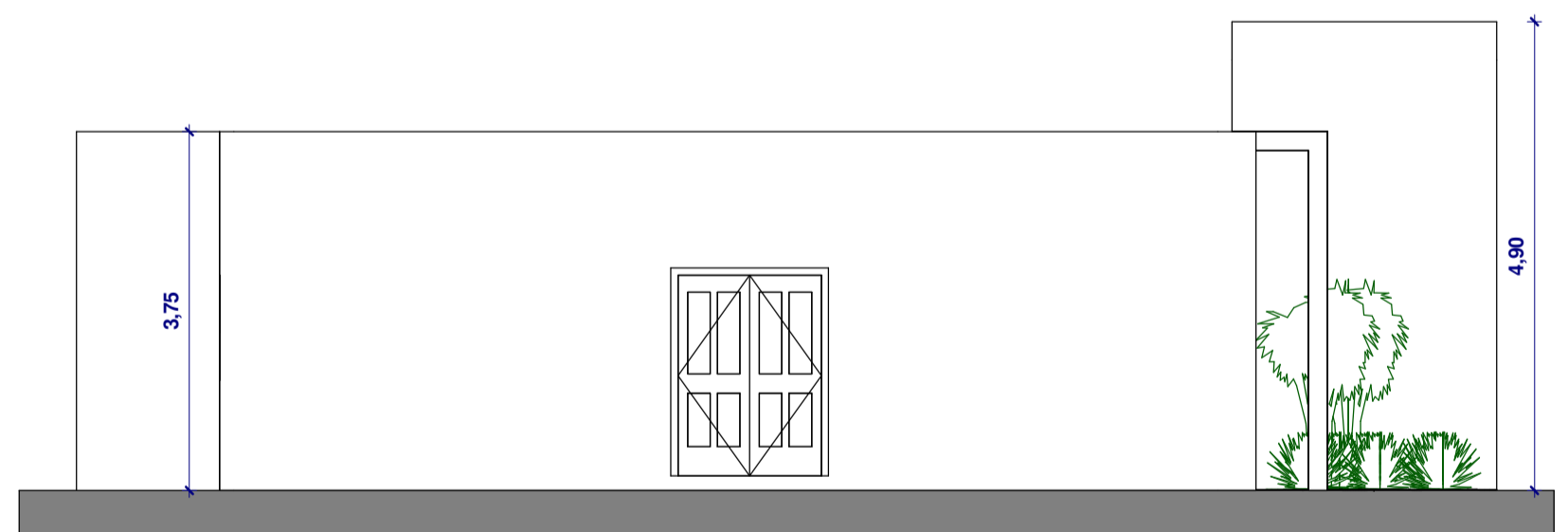

5 VISTA LATERAL  
1 : 75



A CORTE A-A  
1 : 75

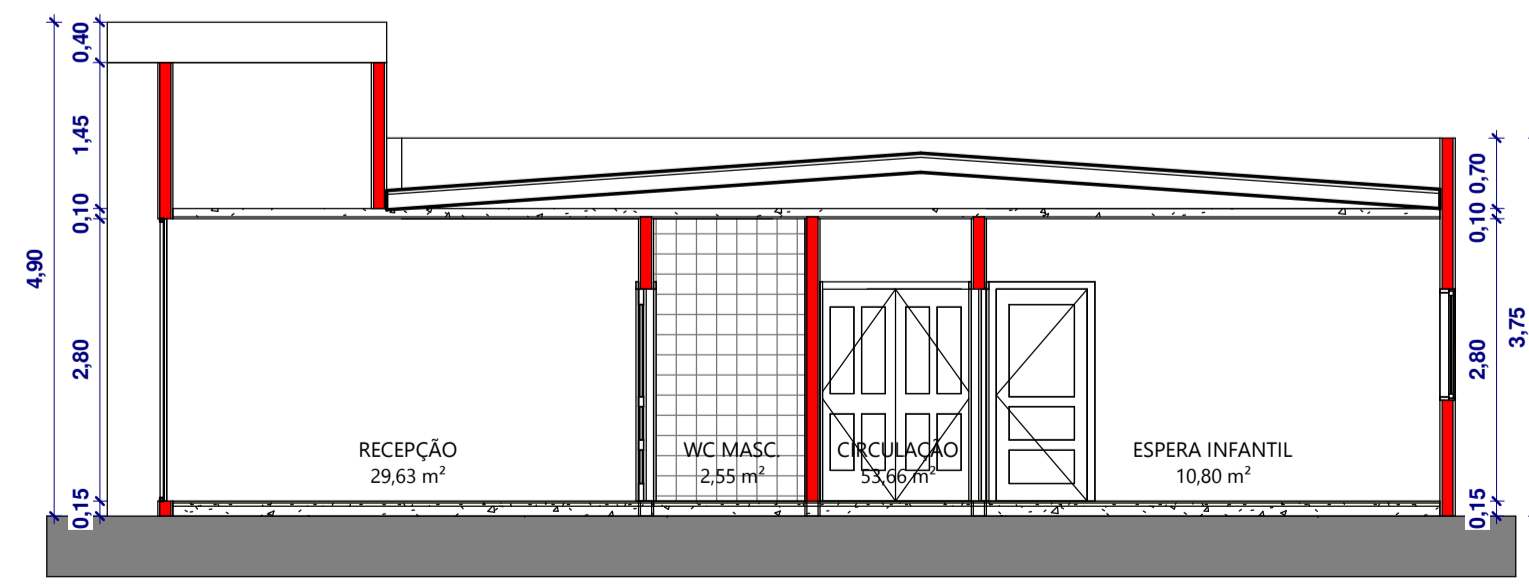

B CORTE B-B  
1 : 75

|   |   |             |  |
|---|---|-------------|--|
| PROJETO:  |   |             |  |
| <b>HOSPITAL DR. JOSÉ PINTO DANTAS</b>                         |   |             |  |
| TÍTULO:   |   |             |  |
| PROJETO DE AMPLIAÇÃO  |   |             |  |
| LOCAL:  | ZONA URBANA   | OBSERVAÇÃO: | Planta baixa, cortes, fachada, vista, cobertura e imagem |
| ENDEREÇO:   | RUA SALDANHA DA GAMA, BELMONTE - BA                       | ART:        | FOLHA A1   |
| RESPONSÁVEL TÉCNICO:  | ADEBALDO RODRIGUES DOS SANTOS<br>ENG. CIVIL CREA: 18459/D | PRANCHA:    | P1   |
| ARQUIVO:  | ESC:  | DATA:       |  |
| C:\C:\Users\adm\Documents\CAC\BELMONTE\HOSPITAL\Ampliação.rvt | INDICADO  | SET/2015    |  |